大黒さま

石原和三郎　詞
田村虎蔵　　曲

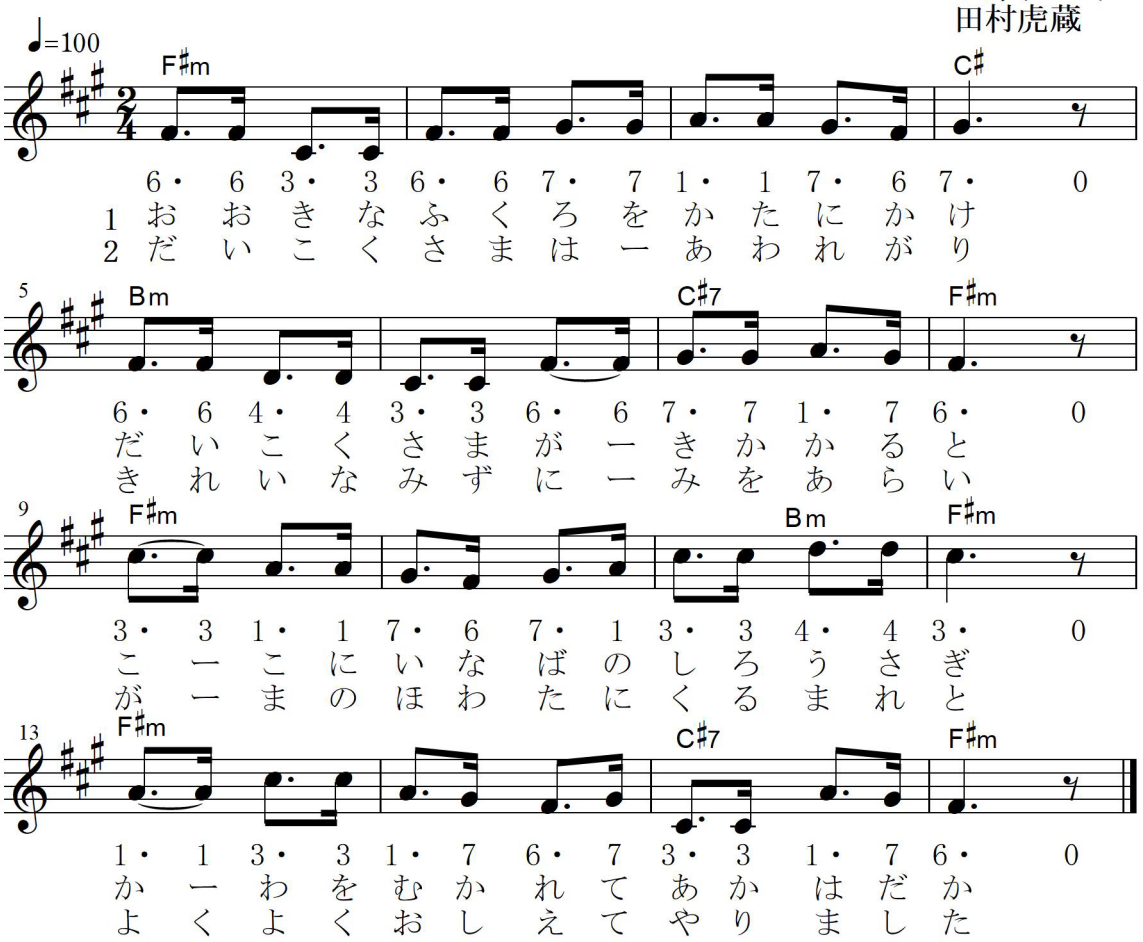

大黒さま

石原和三郎／作詞　田村虎蔵／作曲

一、大きな袋を肩にかけ
大黒様が来かかると
ここに因幡の白兎
皮を剥がれて赤裸

二、大黒様はあわれがり
「きれいな水に身を洗い
蒲（がま）の穂綿（ほわた）にくるまれ」と
よくよく教えてやりました

三、大黒様のいうとおり
きれいな水に身を洗い
蒲の穂綿にくるまれば
兎は元の白兎

四、大黒様は誰だろう
大国主命（おおくにぬしのみこと）とて
国を拓（ひら）きて世の人を
助けなされた神様よ